1:2000

Geplanter Neubau 380 kV-Leitung Oberbachern-Ottenhofen

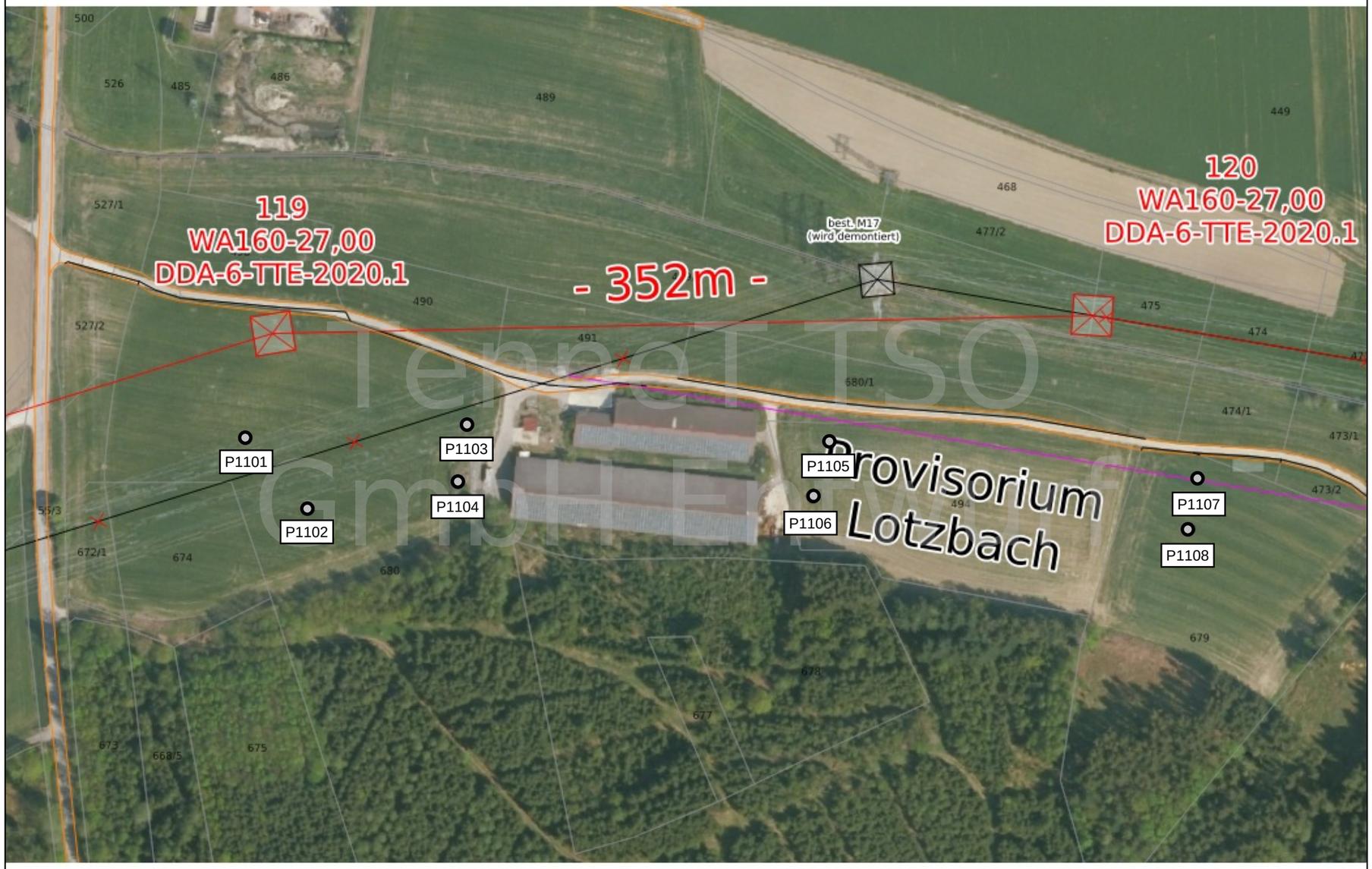

100 200 m

Legende:

- Bohrpunkte

1:2000

Karten KBS: 25832
Koordinateneinheiten: Meter
Projekt: A080 Oberbachern-Ottenhofen
Seitendimension: 420 cm x 297 cm
Datum: 11.01.2023

TenneT